

0223

SOUVENIR

AAN HET LANDGOED

„DE UTRECHT“

nd.6

WIE het nijvere Tilburg bezoekt, de provincie Noord-Brabant doorreist en zich interesseert voor het vraagstuk der heide-ontginning, verzuime niet een bezoek te brengen aan het Landgoed „DE UTRECHT” gelegen onder de Gemeenten Hilvarenbeek, Hooge en Lage Mierde, Diessen en Arendonck.

Van Tilburg uit bereikt men gemakkelijk met de tram naar de Belgische grens (Poppel) het gehucht Esbeek, behoorende tot de gemeente Hilvarenbeek. De tram neemt haar weg van Tilburg naar Hilvarenbeek over Goirle, een nijver fabrieksstadje, gelegen op slechts korten afstand van Tilburg.

Van Goirle leidt de weg door heidevelden en bosschen naar het oude Hilvarenbeek met den fraaien toren, terwijl Esbeek met het vriendelijk gelegen kerkje en de daarbij behoorende pastorie al ras in het gezicht komt.

Te Esbeek uitstappende bereikt men in ongeveer twintig minuten gaans het landgoed „DE UTRECHT”. Den brandtoren van de houtvesterij

houde men slechts in 't oog en.... dwalen is onmogelijk.

De houtvester der Nederlandsche Heide-Maatschappij, die de Houtvesterij bewoont, is gaarne bereid U te begeleiden of van deskundig geleide te voorzien.

Het Landgoed beslaat thans een oppervlakte van ruim 2200 H.A. In 1898 kwam de Levensverzekering-Maatschappij „UTRECHT” in het bezit van de Teulder-Welles-Eijndsche en Weldsche Heiden ter grootte van ongeveer 700 H.A. Daarna werden achtereenvolgens aangekocht de Aalstheide, de Nonnenheide onder Arendonck (België), de Spieheide en het laatste in 1911 de aan natuurschoon zoo rijke bezitting de „Hertgang”.

Loont een bezoek aan het park, rondom de Houtvesterij de moeite, door de zeldzame conifeeren die men er ziet, uit een oeconomisch oogpunt verdienen vooral de vruchtbare wei- en bouwlanden, de welige jonge bosschen en boomgaarden alsmede de uitgebreide mooie veestapel ieders aandacht.

Van den uitzichtstoren heeft men een schoon uitzicht over die jonge beplantingen. Ook het oudere gedeelte der ontginning meer gelegen tegen de Belgische grens is zeer interessant. Hier bevinden zich verschillende boswachters- en arbeiderswoningen.

Aan de overzijde van de Houtvesterij vindt men een huizengroep waarin een zestal arbeidersgezinnen een gezonde en gezellige woning vinden. De Spieheide is grootendeels reeds ontgonnen. Deze grenst aan de Hertgang; op dit gedeelte van het Landgoed staat veel oud hout, waarbij pracht eiken en dennen.

Een bezoek aan de meertjes het Goor en de Flaas is zeer aan te bevelen. Het Landgoed is

zeer wildrijk: Hout-, Poel- en Watersnip, Taling, Smient en Eend, Korhoen, Patrijs en Fasant, Konijn en Haas tot zelfs Reëen treft men er nu reeds aan. De geheele Nederlandsche vogelwereld is er, ook in hare zeldzamer soorten, vrij wel vertegenwoordigd.

De belangstellende bezoeker zal zeker verbaasd staan bij het zien van zooveel schoons dat van onzen Vaderlandschen heidegrond kan worden gemaakt en doordrongen worden van de waarheid:

Gods Almacht wenkte van den troon
En schiep elk volk een land ter woon;
Hier vestte Zij een grondgebied,
Dat Zij ons zelve scheppen liet.





MARKTPLEIN TE HILVARENBEEK.



HET BEGIN.



PLOEGENDE OSSEN.

X



PLOEGEN VAN BOUWLAND.

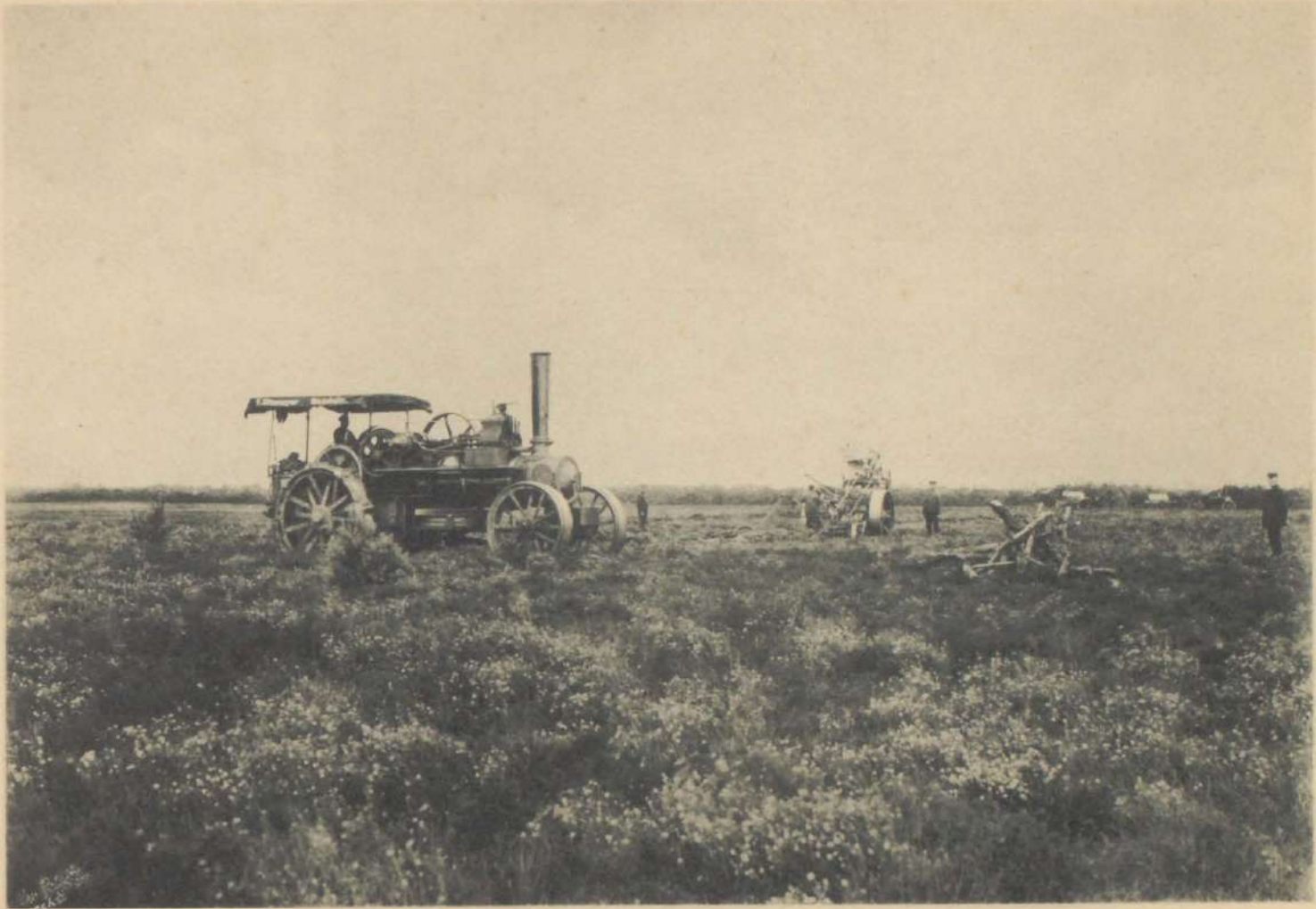

DE STOOMPLOEG.

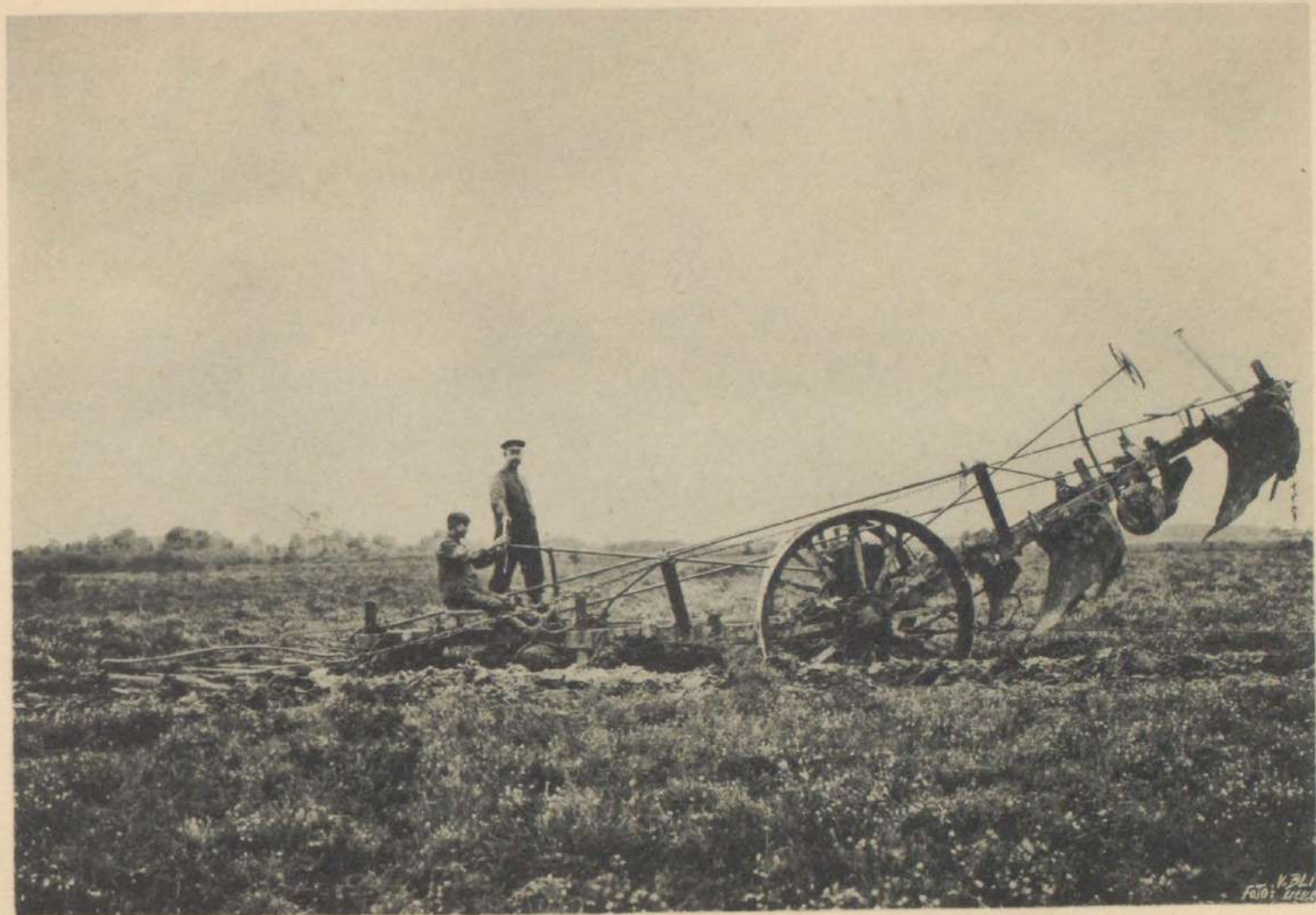

DIEPPLOEGEN.



GRAVEN VAN AFWATERINGSLOOT.

K



GEZICHT VAN DEN BRANDTOREN.

X



DE HOUTVESTERIJ.

X



VOORWERKERSWONING.



ARBEIDERSWONINGEN.



DE GROOTE BOERDERIJ.

X



VEE BIJ DE BOERDERIJ.

K



VEE IN DE WEIDE.

2



MELKTIJD.



BOERDERIJ ONDER DIESEN.

K



BINNENHALEN VAN HET HOOI.

K



APPELBOOMGAARD.

←

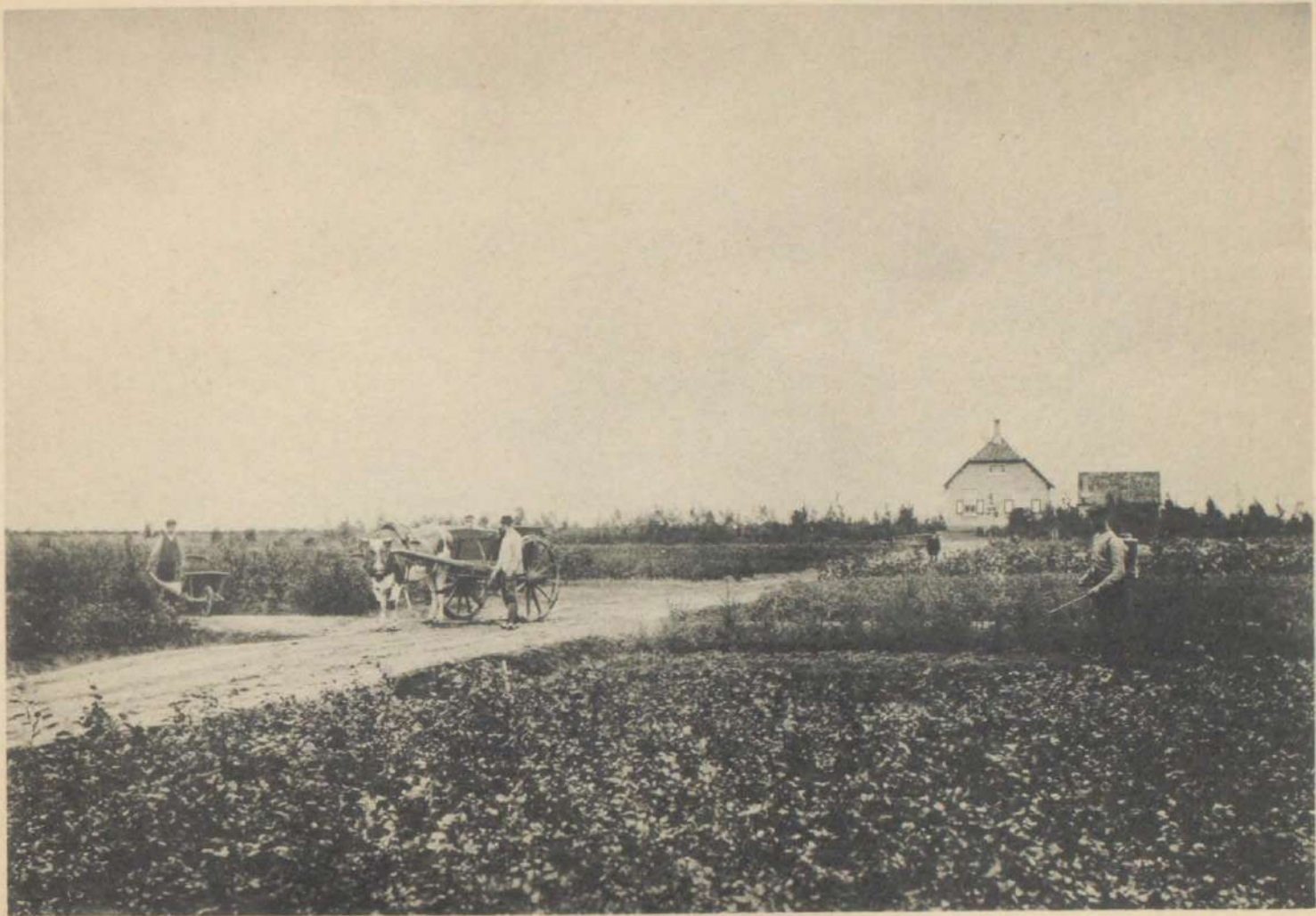

KWEEKTUIN.



ZESJARIGE BEPLANTING.



ZESJARIGE GEMENGDE BEPLANTING.



TIENJARIGE BEPLANTING.

7



ARBEIDERS IN HET BOSCH.

K



GEZICHT OP DUN.



BERKENBOOM OP DE HERTGANG.



DENNENBOOM OP DE HERTGANG.



EIK OP DE HERTGANG.



DE BEEK.



BIJ DE BEEK.



OULD HOUT LANGS DE BEEK.



OLD DENNENBOSCH.



JACHTHUISJE.

X



EENDENJACHT OP DE „FLAAS”.



VISSCHEN OP DE „FLAAS”.



HET GOOR.



KAPEL OP DE NONNENHEIDE.

Levensverzekering-Maatschappij „UTRECHT”.

:::

OPGERICHT TE UTRECHT 6 AUGUSTUS 1883.

:::

HOOFDKANTOOR :

Leidsche straatweg 2 — UTRECHT.



DIRECTIE VOOR BELGIË :

Noordlaan 28 — BRUSSEL.



DIRECTIE VOOR FRANKRIJK :

Boulevard de la Madeleine 7 — PARIJS.



DIRECTIE VOOR SCANDINAVIË :

Raadhuisplaats 4 — KOPENHAGEN.



BIJKANTOREN :

Amsterdam. . . Keizersgracht 201.

Rotterdam . . . Wolfshoek 4.

Arnhem . . . Stationsplein 15.

Leeuwarden . . Tweebaksmarkt 48.

Tilburg . . . Spoorlaan 156.

Middelburg . . . Houtkaai 109.

*Indien er veel als ick tot desen handel gingen
En maecken vruchtbaer lant van ongebaende klingen.
Het sou niet dienstig zijn slechts voor een mensch alleen,
Maar 't sou aan 't vaderlant oock baten in 't gemeen.*

Jacob Cats.

